Visualizza la versione online

CONFITARMA
Confederazione Italiana Armatori

11 aprile 2025

IN EVIDENZA

Giornata Nazionale del Mare

11 aprile

GLI APPUNTAMENTI IN PROGRAMMA

Genova, 14 aprile

CAPITANERIA DI PORTO DI GENOVA "I nuovi combustibili marini sostenibili"
Per Confitarma interverrà il Presidente Mario Zanetti

Brindisi, 14 aprile

"Conferenza Blue Economy. I domini del blu, il dominio del blu"
Per Confitarma parteciperà Roberta Busatto Responsabile della Comunicazione esterna

Genova, 14 aprile

Il lavoro portuale a Genova: le sfide del futuro
Per Confitarma interverrà il Direttore Generale Luca Sisto

Roma, 15 aprile

GIORNATA NAZIONALE DEL MADE IN ITALY "Mostra espositiva: Made in Italy imprese al femminile"
Testimonianze aziendali di Amoretti Armatori Group

Rimini, 15 aprile

Confindustria - San Patrignano "Sustainable Economy Forum"
Interverrà Mario Zanetti in qualità di Delegato del Presidente di Confindustria per l'economia del mare

Roma, 25 aprile

Fondazione Guglielmo Marconi "Giornata di Marconi 130 anni di Wireless"
Evento con il patrocinio di Confitarma

Roma, 28 aprile

SIPOTRA "Scenari prospettici, Pnrr e strategia dell'UE per una mobilità sostenibile"
Per Confitarma parteciperà il Direttore Generale Luca Sisto

Genova, 6 maggio

Propeller Club Port of Genoa: "Energia blu: blockchain e rinnovabili marine le nuove frontiere dell'energia sostenibile"

Heraklion, Creta 6-7 maggio

Posidonia Sea Tourism

Napoli, 8/9 maggio

"3^ edizione Festival del Management di Sima" Deep Blue, le interconessioni tra il blu profondo della spazio e degli oceani"
Per Confitarma interverrà il Presidente Mario Zanetti

Genova, 9 maggio

Shipping Italy: "Business Meeting "Ro-Ro e Traghetti"

Populonia, Baratti (LI) 9-11 maggio

Ship2Shore: Ship2Sport

La Spezia, 13-15 maggio

Blue Design Summit

Livorno, 14 maggio

Blu Livorno: "La Biennale del Mare e dell'Acqua"

Santa Margherita Ligure (GE),15/16 maggio

Confindustria Nautica "Convention SATEC"
Per Confitarma interverrà il Presidente Mario Zanetti

18 maggio

International Day for Women in Maritime 2025

Roma, 20 maggio

Confederazione AEPI "6° Meeting del Made in Italy"

Piacenza, 21-23 maggio

Mediapoint & Exhibitions Srl "Hydrogen Expo"

Cork 21-23 maggio

Commissione europea: "European Maritime Day"

Taranto, 22/23 Maggio

Taranto Eco Forum

Per Confitarma interverrà il Direttore Generale Luca Sisto

Venezia, 23 maggio

UIR Unione Interporti Riuniti "Interporti al Centro - Quando le connessioni diventano opportunità"

Roma, 29 maggio

Eurispes "Rapporto Italia 2025"

Bologna, 27 maggio

Assemblea Pubblica Confindustria

Oslo 2/6 giugno

Agenzia ICE: "30ª edizione della Nor-Shipping"

Roma, 5-6 giugno

Sustainable Fashion Innovation Society: "Phygital Sustainability Expo® 2025"

Nizza, 12-13 giugno

United Nations: 2025 UN Ocean Conference

Roma, 13 giugno

Convegno Nazionale ANGOPI

Genova, 16 giugno

Assemblea pubblica ASSAGENTI

Roma, 19 giugno

Assemblea pubblica ASSITERMINAL

Roma, 25 giugno

CENTRO STUDI EMIGRAZIONE ROMA "Giornata mondiale del marittimo - Incontro riflessione-approfondimento sulla realtà del mare"

Per Confitarma parteciperà il Direttore Generale Luca Sisto

Napoli, 26 giugno

Ship2shore - WORKSHOP Porti: ipotesi in campo e criticità da risolvere per una nuova riforma. Governance, snellimento burocratico e scelte strategiche per la competitività del sistema portuale italiano

26 giugno

The annual Day of the Seafarer

Roma, 2 luglio

Anitec-Assinform: presentazione Rapporto "Il Digitale in Italia 2025"

Roma,10/11 luglio

4° Summit Blue Forum 2025

Milano, 9-12 settembre

GasTech

La Spezia, 29 settembre - 2 ottobre

SEAFUTURE 2025

Castello in Bacoli, 3 ottobre

PLC-Marine: "Energy Saving nel settore navale"

Per Confitarma interverrà il Direttore Generale Luca Sisto

Sorrento, 4-8 ottobre

49th Annual Interferry Conference

Genova,13 - 18 ottobre

Genoa Shipping Week

NOTIZIE DAL MONDO CONFITARMA

Zanetti al Sole24Ore: Economia del mare strategica ma servono competenze specializzate

11 aprile

“180 miliardi di valore complessivo, pari a circa il 10% del PIL nazionale, un valore aggiunto diretto di circa 65 miliardi, oltre 230mila imprese e più di 1 milione di occupati, ovvero il 4,1% dell’occupazione totale e con uno dei moltiplicatori economici più alti: per ogni euro prodotto direttamente, se ne attivano altri 1,8 nell’economia nazionale, che diventano 2,7 nel solo comparto del trasporto marittimo”. Così **Mario Zanetti, Delegato del Presidente di Confindustria per l’Economia del Mare e presidente Confitarma, in un’intervista al Sole 24 Ore**, pone l’accento sulla strategicità della Blue Economy nella Giornata Nazionale del Mare.

“L’Economia del Mare è un settore strategico per la competitività del nostro Paese”, e “Confindustria, col gruppo tecnico che presiedo — ha detto Zanetti — , sta sviluppando un documento strategico, che sarà presentato a luglio, con l’obiettivo di proporre soluzioni concrete per lo sviluppo competitivo dell’intero settore. Inoltre, Confindustria si vuole porre come principale interlocutore, in quanto unica associazione nazionale in cui sono rappresentati tutti i settori che compongono la blue economy”.[...]

VAI AL COMUNICATO

Workshop OsserMare: “Nuovi strumenti di analisi e osservazione dell’Economia del Mare”

Roma, 11 aprile

Il Centro Studi di Confitarma ha partecipato al workshop "**Nuovi strumenti di analisi e osservazione dell'Economia del Mare**", promosso da OsserMare – Osservatorio Nazionale dell'Economia del Mare del sistema camerale, in collaborazione con il Centro Studi Guglielmo Tagliacarne di Unioncamere in occasione della **Giornata Nazionale del Mare.**

L'incontro si inserisce anche nel calendario delle celebrazioni della Giornata Nazionale del Made in Italy e si è aperto con un videomessaggio del Ministro delle Imprese e del Made in Italy, Adolfo Urso.

Ad inaugurare i lavori, i saluti istituzionali del Presidente di Assonautica Italiana e Si.Camera, **Giovanni Acampora**, del Sotto Capo di Stato Maggiore della Marina Militare, Amm. Sq. **Giuseppe Berutti Bergotto,** del Capo Dipartimento per le Politiche del Mare, Amm. Sq. **Pierpaolo Ribuffo** e del C.V. (CP) **Giuseppe Strano** del Reparto Affari Giuridici e Servizi d'Istituto in rappresentanza del Comando Generale del Corpo delle Capitanerie di porto Guardia Costiera .

Il workshop ha visto la partecipazione di **20 realtà rappresentative delle principali filiere dell'Economia del Mare**, riunite attorno a un tavolo di lavoro per promuovere il confronto, la condivisione di dati e la collaborazione nell'analisi delle dinamiche del settore.

Per il Centro Studi di Confitarma è intervenuto il Direttore Generale Luca Sisto, accompagnato da Matteo Pellizzari, che ha manifestato la disponibilità a condividere il prezioso patrimonio di conoscenze acquisito negli anni, sottolineando la costante attività di analisi e di ricerca sempre più approfondita in merito alle tematiche dello shipping e dell'armamento nazionale.

Evento "Donne e Lavoro: un approccio intersezionale". Fondazione Sodalitas, Sicindustria e Gruppo Caronte & Tourist insieme per la parità di genere. Sicindustria firma la Carta per le Pari Opportunità e l'uguaglianza sul lavoro

Messina, 11 aprile

Sicindustria, partner di Enterprise Europe Network, ha firmato oggi presso l'Aula Magna del Rettorato dell'Università di Messina la **Carta per le Pari Opportunità e l'Uguaglianza sul Lavoro**, la dichiarazione di intenti promossa in Italia da **Fondazione Sodalitas** per la diffusione di politiche inclusive nel mondo del lavoro.

La firma della Carta per le Pari opportunità da parte di Sicindustria/EEN rappresenta un traino importante per le imprese del tessuto imprenditoriale siciliano. Le imprese potranno, infatti, sottoscrivere a loro volta la Carta entrando a far parte di un network di imprese italiane sensibili ai temi di diversità e inclusione e riferimento per l'Italia all'interno della Piattaforma Europea delle Diversity Charters, promossa dalla Commissione Europea per contribuire concretamente a combattere la discriminazione sul luogo di lavoro.

Oggi aderiscono alla Carta circa **600 imprese** cui si sono aggiunte nel tempo organizzazioni non profit e pubbliche amministrazioni come Regioni ed Enti locali, per un totale di oltre **1000 aderenti** che impiegano oltre **900.000 lavoratori.**

L'iniziativa si inserisce all'interno dell'evento "Donne e Lavoro: un approccio intersezionale**", organizzato nell'ambito del progetto europeo SPEED-FEM** da Fondazione Sodalitas e Sicindustria/EEN con la collaborazione del Gruppo Caronte & Tourist.[...]

VAI AL COMUNICATO

"Made in Italy Day" - Confindustria

Roma, 11 aprile

Il Direttore Generale di Confitarma, Luca Sisto, ha partecipato insieme a imprenditori, rappresentanti istituzionali e leader del sistema produttivo italiano all'evento *"Tradizione e innovazione: l'eccellenza italiana si rinnova"*, il nostro.

Una giornata ricca di contenuti e riflessioni, in cui si è parlato di leadership, sostenibilità, innovazione tecnologica e futuro del Made in Italy, alla presenza di numerose personalità, tra le quali, il Ministro Paolo Zangrillo, il Presidente di Confindustria Orsini e diversi importanti esponenti del mondo industriale, accademico e istituzionale.

Decarbonizzazione dello shipping, Confitarma: "l'IMO resti sede di confronto ma condividiamo alcune preoccupazioni degli USA"

CONFITARMA
Confederazione Italiana Armatori

NUOVO COMUNICATO STAMPA

Decarbonizzazione dello shipping, Confitarma: "l'IMO resti sede di confronto ma condividiamo alcune preoccupazioni degli USA"

Roma, 10 aprile

La transizione verso un'economia a basse emissioni è un obiettivo condiviso a livello globale che riguarda trasversalmente tutti i settori produttivi, incluso il trasporto marittimo. In tale contesto, azioni scoordinate per i diversi settori sono controproducenti.

Confitarma ribadisce la necessità che la transizione sia sostenibile anche economicamente e che tenga conto della neutralità tecnologica. Occorre, cioè, evitare il rischio di "lock-in tecnologici" predisponendo una normazione che non favorisca o penalizzi una specifica tecnologia. Le norme devono limitarsi a definire obiettivi da raggiungere, lasciando libertà agli operatori su quali soluzioni adottare per conseguirli.[...]

VAI AL COMUNICATO

Confitarma, al XIII Congresso della Fit-Cisl Calabria

Vibo Valentia, 10 aprile

Leonardo Piliego, Capo Area Risorse Umane, Relazioni Industriali, Porti e Infrastrutture, ha partecipato, in rappresentanza di Confitarma, al XIII Congresso della Fit-Cisl Calabria tenutosi a Vibo Valentia il 10 aprile 2025 presieduto dal Segretario Generale della Fit-CISL Salvatore Pellecchia.

Portando il caloroso saluto del Presidente di Confitarma, Mario Zanetti e del Direttore Generale Luca Sisto, Leonardo Piliego ha ringraziato il Segretario Generale della Fit-CISL Calabria e Coordinatore Nazionale del Dipartimento Trasporto Marittimo della Fit-Cisl Nazionale Vincenzo Fausto Pagnotta per l'invito a questo importante momento di confronto sul futuro del lavoro nel settore dei trasporti e ne ha evidenziato la competenza e l'autorevolezza ampiamente riconosciuta nell'ambito del cluster marittimo nazionale.

"Gli importanti passi in avanti fatti insieme, come parti sociali dell'industria armatoriale, per portare all'attenzione del Governo la centralità del lavoro marittimo - ha proseguito Leonardo Piliego - devono spingerci a continuare a lavorare in sinergia su temi fondamentali sui quali c'è ancora tanta strada da fare:

- il rilancio della vocazione marittima, tema cruciale per il futuro del settore;
- la sburocratizzazione della bandiera italiana e la semplificazione dei requisiti di accesso alle professioni del mare che darebbero nuovo ulteriore impulso all'occupazione marittima italiana."

Infine, Leonardo Piliego ha ricordato l'importanza degli ultimi due accordi di rinnovo del CCNL sottoscritti in momenti molto delicati per la vita del Paese che hanno avuto il pregio di aprire la stagione dei rinnovi dei CCNL del comparto dei trasporti, di difendere il potere d'acquisto dei lavoratori, di introdurre elementi di innovazione per migliorare le condizioni di vita e di lavoro dei marittimi.

Sono intervenuti al Congresso anche Tiziano Minuti, Vicepresidente del Gruppo Tecnico Risorse umane e relazioni industriali di Confitarma e Direttore del personale e della Comunicazione di Caronte&Tourist, e Francesco Anedda, responsabile delle relazioni industriali di Costa Crociere.

OMC Med Energy Conference - Intevento del Direttore Luca Sisto

Ravenna, 10 aprile 2025

Luca Sisto, Direttore Generale di Confitarma, ha partecipato a Ravenna alla diciassettesima edizione dell'Offshore Mediterranean Conference and Exhibition, un'occasione di confronto su tecnologie per la decarbonizzazione, strategie per la sicurezza energetica, competitività e sostenibilità.

Il Direttore Generale, intervenuto nel panel "Sustainable Intermodality Land and Sea Freight" organizzato dal RINA, ha sottolineato che la transizione energetica del trasporto via mare richiederà oltre 5 trilioni di dollari entro il 2050. Un impegno enorme per il settore che è già il più efficiente: l'80% del commercio globale viaggia via mare con soltanto circa il 2% delle emissioni.

Il sistema ETS, ha proseguito Luca Sisto, ha penalizzato in particolar modo il segmento ro-ro, essenziale per il commercio intra-europeo, l'intermodalità e la continuità territoriale. Le Autostrade del Mare rischiano di pagare il prezzo più alto. Solo nel 2023 hanno evitato 2,9 milioni di tonnellate di CO_2. Un sistema che andrebbe potenziato, non penalizzato.

Senza una strategia europea equilibrata, si rischia un paradosso: più costi, meno competitività e un paradossale back shift modale, proprio mentre si dovrebbe investire in sostenibilità.

Ora, è necessario che l'Italia, come gli altri Paesi marittimi, supporti le sue imprese in questo sforzo anche attraverso un fondo specifico di settore, alimentato dalle risorse generate dall'ETS-Emission Trading System, per sostenere finanziariamente la transizione energetica, ha concluso.

Confitarma visita lo stand di Micoperi presso l'OMC Med Energy 2025

Ravenna, 9 aprile 2025

Il Direttore Generale Luca Sisto ha fatto visita allo stand dell'associata Micoperi, eccellenza italiana del settore off shore.

Special Tripartite Committee ILO della MLC 2006 - Ginevra

Ginevra, 7-11 aprile

Dal 7 all’11 aprile, presso l’International Labour Organization (ILO), a Ginevra, si è tenuto il 5° meeting dello Special Tripartite Committee istituito ai sensi della Maritime Labour Convention, 2006.

Confitarma ha partecipato ai lavori di revisione della MLC, 2006 nell’ambito della delegazione guidata dalla International Chamber of Shipping (ICS).

Per Confitarma era presente la dott.ssa Mariachiara Sormani, Area Risorse Umane, Relazioni Industriali, Porti e Infrastrutture.

Confitarma alla 78° Assemblea FEDEPILOTI: "La consapevolezza per rispondere alle incertezze del nostro tempo"

Roma, 8 aprile

Una delegazione di Confitarma, guidata dal Direttore Generale Luca Sisto, ha partecipato ieri a Roma alla settantottesima edizione dell'Assemblea della FEDERAZIONE ITALIANA PILOTI DEI PORTI dedicata al tema della "situational awareness".

Nel suo intervento Luca Sisto, dopo aver portato i saluti del Presidente di Confitarma, Mario Zanetti, ha manifestato il proprio apprezzamento per l'originalità del tema che può essere declinato su vari aspetti del nostro mondo.

"È vero, la tecnologia può aiutarci", ha affermato Luca Sisto, "ma è fondamentale sottolineare anche la dimensione umanistica del concetto di situational awareness. La consapevolezza, infatti, è letteralmente un sapere intimo, qualcosa che va oltre gli strumenti tecnologici."

Il Direttore Generale di Confitarma ha poi sottolineato come per rispondere prontamente a tutte le situazioni di incertezza che si possono presentare nel contesto in cui agisce il cluster marittimo, è importante che la consapevolezza sia accompagnata dall'unità di intenti dell'intero sistema marittimo/portuale. Nel ricordare lo studio elaborato dal centro studi di Confitarma dal quale emerge l'impatto notevole che le politiche protezionistiche degli USA potrebbero determinare sul cluster, Luca Sisto evidenzia come una nostra risposta non consapevole e meditata può rivelarsi controproducente.

Luca Sisto, ribadendo la centralità del tema della sicurezza, declinato nelle tre matrici safety, security e sicurezza socio-economica, ricorda come sia "altrettanto essenziale la dimensione economica della nave: è prima di tutto un soggetto economico, un asset strategico per il Paese, per il PIL e per l'occupazione, tanto più quando è gestita dal territorio nazionale e batte bandiera italiana. Tutelarne l'efficienza, la centralità e l'economicità deve essere una priorità".

In chiusura, il Direttore Generale ha ringraziato anche tutte le Autorità politiche, civili e militari presenti per l'attenzione sempre riservata nei confronti del settore marittimo.

Gruppo Grimaldi: firmato l'ordine per nove unità ro-pax

Napoli, 8 aprile

Nell'ambito del programma di potenziamento e ringiovanimento della propria flotta, il Gruppo Grimaldi ha commissionato la costruzione di **nove nuove navi ro-pax** al cantiere China Merchants Jinling Shipyard (Weihai), parte di China Merchants Group. L'accordo, **del valore complessivo di 1,5 miliardi di dollari**, è stato firmato questa mattina ad Hong Kong.

Le nuove unità sono state progettate per portare a un nuovo livello la qualità dei collegamenti marittimi per merci rotabili e passeggeri nel Mediterraneo e nel Baltico. Tutte sono equipaggiate con **motori che possono essere alimentati a metanolo**, e quindi pronte a raggiungere l'obiettivo **"Net Zero Emission"**. In questo modo, capacità di trasporto, design innovativo e comfort di bordo si coniugheranno alla perfezione con la sostenibilità ambientale.[...]

VAI AL COMUNICATO

Il drone subacqueo all-electric di Saipem alla fiera OMC di Ravenna

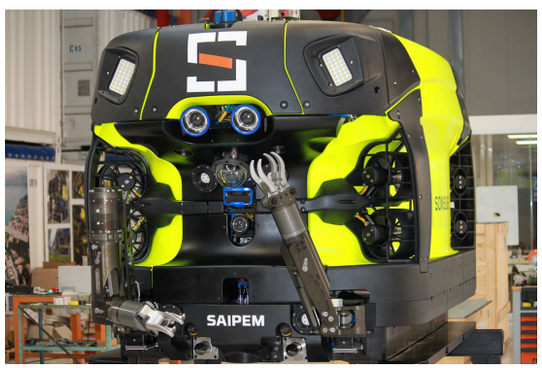

Ravenna, 8 aprile

Saipem è presente alla fiera OMC - MED Energy Conference & Exhibition di Ravenna, il più importante appuntamento sull'energia dell'area mediterranea, con Hydrone-W, il proprio drone subacqueo all-electric.

Hydrone-W, lungo circa 3 metri, largo quasi 2 metri, alto 1,9 metri e dal peso di 4,2 tonnellate, è posizionato all'ingresso principale dell'area esterna della Fiera su una pedana rialzata dedicata, dove resterà visibile a tutti i visitatori per l'intera durata della manifestazione dall'8 al 10 aprile 2025.

Dotato di un sistema di controllo remoto, è stato ideato da Saipem per lo sviluppo e l'industrializzazione di tecnologie e soluzioni subacquee per la manutenzione e l'ispezione di impianti sottomarini e il sollevamento di carichi di oltre 200 kg.

Hydrone-W fa parte del programma Hydrone di Saipem, un'iniziativa per la progettazione e l'industrializzazione di una flotta di droni subacquei in grado di lavorare in mare in completa autonomia fino a 3mila metri di profondità. Questi droni, grazie all'intelligenza artificiale, sono in grado di eseguire complesse missioni di ispezione e intervento in mare. La flotta si distingue per la capacità di operare sott'acqua per periodi prolungati fino a 12 mesi, alternando 12 ore di lavoro a 12 ore di ricarica grazie a stazioni di ricarica posizionate sul fondale marino.[...]

LEGGI LA NOTIZIA

Costa Crociere rivoluziona il travel retail con il progetto "vetrine immersive"

Genova, 8 aprile

Costa Crociere ridefinisce gli standard della comunicazione nel settore travel con il lancio del progetto **"Vetrine Immersive"**, una proposta innovativa destinata alle agenzie di viaggio che segna un punto di svolta per il trade marketing e il retail turistico.

La Compagnia crocieristica è la **prima in Italia nella industry del turismo** ad implementare questa tecnologia avviando, a partire da marzo, un progetto pilota che coinvolge una selezione di agenzie del network **Welcome Travel Group**. I punti vendita coinvolti nell'iniziativa saranno rinnovati con le spettacolari **vetrine digitali** trasformando le agenzie di viaggio in veri e propri hub suggestivi e coinvolgenti.[...]

VAI AL COMUNICATO

Snam firma un accordo per l'acquisizione del 24,99% di Open Grid Europe

San Donato Milanese (MI),7 aprile

Snam e Infinity Investments, veicolo di investimento interamente posseduto dall'Abu Dhabi Investment Authority, hanno stipulato uno share purchase agreement per l'acquisizione da parte di Snam della quota del 24,99% detenuta da Infinity Investments nel capitale sociale di Vier Gas Holding S.à r.l. (VGH) - società con sede in Lussemburgo che possiede indirettamente l'intero capitale sociale di Open Grid Europe (OGE) - per un equity value di 920 milioni di euro.

OGE è il più grande operatore indipendente di trasporto del gas in Germania, che gestisce una rete lunga circa 12.000 chilometri, con circa 21 miliardi di metri cubi all'anno di volumi riconsegnati e oltre 400 clienti finali.

Il completamento dell'operazione è previsto entro il terzo trimestre del 2025 ed è soggetto al soddisfacimento di alcune condizioni sospensive, ovvero (i) l'autorizzazione all'acquisto da parte dell'Autorità antitrust tedesca, (ii) l'autorizzazione ai sensi della normativa tedesca sugli investimenti esteri da parte del Ministero tedesco per gli affari economici e l'azione per il clima, nonché (iii) il mancato esercizio da parte degli altri azionisti di VGH del diritto di prelazione stabilito nei relativi patti parasociali.[...]

VAI AL COMUNICATO

Costa Crociere: Costa Smeralda rientra dalla stagione invernale negli Emirati Arabi

Genova, 7 aprile

Costa Smeralda è arrivata oggi a Genova, di ritorno dalla stagione invernale negli Emirati Arabi Uniti, dove ha navigato offrendo crociere di una settimana tra Dubai, Muscat (Oman), Doha (Quatar) e Abu Dhabi.

L'ammiraglia della Compagnia e gemella di Costa Toscana ha completato la lunga crociera di 37 giorni circumnavigando il continente africano, lungo destinazioni a varie latitudini tra Muscat, Port Louis, Port Elizabeth e Città del Capo, Walvis Bay, Dakar, Santa Cruz de Tenerife, Tangeri, Barcellona, Ajaccio/Corsica.

Costa Smeralda inaugura quindi la sua stagione nel **Mediterraneo Occidentale**.

Dal prossimo 11 Aprile, e settimanalmente ogni Venerdì fino al 21 novembre 2025, Costa Smeralda partirà da Genova per un **itinerario di otto giorni nel Mediterraneo Occidentale**, alla scoperta di Italia, Francia e Spagna, tra atmosfere senza tempo, città d'arte, spiagge e paesaggi splendidi, con tappe a Marsiglia, Barcellona, Cagliari, Napoli e Civitavecchia/Roma, per poi fare ritorno a Genova.

L'itinerario sarà ancora più unico grazie alle **"Sea Destinations"**, **destinazioni inedite da vivere dalla prospettiva del mare.** Dopo aver lasciato Barcellona, ad esempio, e arrivati nel **Mare delle Baleari** la nave raggiungerà il punto più buio del Mediterraneo dove gli ospiti potranno osservare **stelle e pianeti** guidati dalla voce di un ufficiale di bordo; oppure davanti alla **Baia di Capri** ci si potrà godere una **colazione caprese** con caffè napoletano e torta caprese ammirando dalla nave lo spettacolo dei faraglioni all'alba e infine, giunti al **Santuario dei Cetacei** un affascinante **light show** proietterà gli ospiti nel misterioso mondo delle più straordinarie creature marine.[...]

VAI AL COMUNICATO

Cerimonia per il 90° anniversario dell'inizio delle attività del CIRM

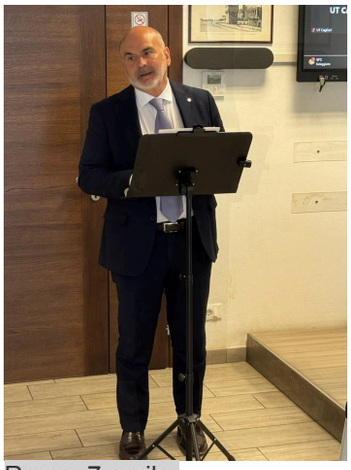

Roma, 7 aprile

Il Direttore Generale Luca Sisto è intervenuto all'evento per i 90 anni del CIRM - Centro Internazionale Radio Medico, ricordando che "Confitarma è da sempre vicina al CIRM, un ente fatto di donne e uomini che con grande passione e professionalità forniscono gratuitamente h24 consulenza radio medica ai naviganti di tutto il mondo".

Presenti, tra gli altri, oltre al Presidente del CIRM Prof. Francesco Amenta, l'Amm. Nicola Carlone, Comandante Generale del Corpo delle Capitanerie di Porto-Guardia Costiera e la Principessa Elettra Marconi Giovannelli.

I NOSTRI COMUNICATI...

Decarbonizzazione dello shipping, Confitarma: "l'IMO resti sede di confronto ma condividiamo alcune preoccupazioni degli USA"

VAI AL COMUNICATO

SPECIALE FORMAZIONE

Quinto weekend di Master Executive in Shipping Management di ForMare e Confitarma

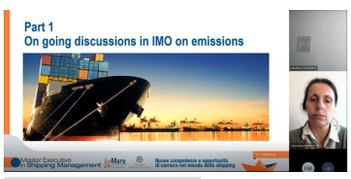

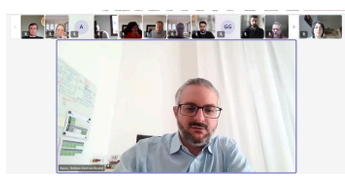

Roma, 4/5 aprile

Il 4 e 5 aprile si è tenuto il sesto weekend del **Master Executive in Shipping Management**, con due moduli ricchi di contenuti su temi chiave per il futuro del settore.

Il modulo **"Sustainable Shipping"** è stato guidato dall'Ing. Andrea Cogliolo e dall'Ing. Giovanna Carosi (RINA Services S.p.A.), con un focus sulle strategie IMO e UE di riduzione delle emissioni. In questa occasione, abbiamo anche parlato di:

- CII, ETS e FuelEU Maritime
- Sistemi di Carbon Capture

Il modulo **"Fiscalità e quadro europeo in materia di aiuti di Stato"** è stato curato dal Dott. Stefano Basso (Equity Partner – Deloitte), con una panoramica su:

- Tonnage Tax, Registro Internazionale e agevolazioni fiscali
- Transfer pricing e tassazione internazionale
- Le implicazioni del nuovo Pillar Two per il comparto marittimo

Due giornate intense che hanno offerto strumenti tecnici e strategici per affrontare il cambiamento normativo e guidare l'innovazione sostenibile nel settore.

FOCUS NAZIONALE

15 aprile, Giornata del Made in Italy

Nell'ambito della Giornata sono previsti eventi - presso le istituzioni, le scuole, le imprese - con l'obiettivo di:

- riconoscere al Made in Italy il ruolo sociale e il contributo allo sviluppo economico e culturale del Paese, anche in relazione al suo patrimonio identitario;
- responsabilizzare l'opinione pubblica per promuovere la tutela del valore e delle qualità peculiari delle opere e dei prodotti italiani;
- sensibilizzare i giovani a scegliere le professioni artigianali e creative legate alle eccellenze delle nostre manifatture.

MIT: Riazzola nuovo Capo Dipartimento per i trasporti e la navigazione

10 aprile

Il Consiglio dei ministri riunitosi ieri, 9 aprile 2025, su proposta del vicepresidente del Consiglio dei ministri e ministro delle Infrastrutture e dei Trasporti Matteo Salvini, ha deliberato il conferimento dell'incarico di Capo del Dipartimento per i trasporti e la navigazione del Ministero delle Infrastrutture e dei Trasporti all'ingegner Stefano Fabrizio Riazzola, in considerazione della sua alta qualificazione professionale e della comprovata esperienza maturata presso le pubbliche amministrazioni.[...]

VAI AL COMUNICATO

Fincantieri e Accenture annunciano la nascita di Fincantieri Ingenium

FINCANTIERI

The sea ahead

Trieste/Milano,10 aprile

Fincantieri, leader globale nella cantieristica navale ad alta complessità, e Accenture, una delle principali società mondiali di servizi professionali, firmano un accordo per la costituzione in joint-venture di **Fincantieri Ingenium**. La nuova società – partecipata al 70% da Fincantieri NexTech, controllata del Gruppo Fincantieri, e al 30% da Accenture – nasce dal Protocollo d'Intesa siglato nel luglio 2024 e combina la competenza tecnologica di Fincantieri in ambito navale con le avanzate competenze digitali di Accenture. Il progetto è soggetto alle consuete condizioni sospensive legate agli aspetti regolatori.

Fincantieri Ingenium nasce per accelerare la trasformazione digitale nei settori crocieristico, della difesa e delle infrastrutture portuali e riveste un ruolo chiave nell'implementazione della strategia prevista dal Piano Industriale del Gruppo Fincantieri. L'obiettivo è quello di potenziare l'offerta di servizi e sistemi digitali basati sulle più moderne tecnologie – tra cui l'Intelligenza Artificiale – ottimizzando l'intera filiera attraverso l'utilizzo dei dati e la trasformazione dei processi. Fincantieri Ingenium permetterà di combinare la vasta esperienza di Accenture in ambito piattaforme digitali, intelligenza artificiale, connettività e IoT, cybersecurity e service design con la competenza tecnologica specifica di Fincantieri in ambito navale e della difesa. Attraverso questa combinazione, la joint-venture permetterà lo sviluppo di nuove capacità tecnologiche e competenze nonché di attrarre e formare nuovi talenti.[...]

VAI AL COMUNICATO

Fincantieri: firmato un memorandum of understanding con Kayo per lo sviluppo del settore navale in Albania

FINCANTIERI

The sea ahead

Trieste, 9 aprile

Fincantieri e Kayo, società statale albanese con sede a Tirana, hanno sottoscritto un *Memorandum of Understanding (MoU)* finalizzato ad avviare una collaborazione strategica per promuovere lo sviluppo dell'industria cantieristica e navale nel Paese balcanico.
L'accordo è stato sottoscritto ieri a Durazzo alla presenza del Ministro della Difesa italiano, **Guido Crosetto**, del Primo Ministro dell'Albania, **Edi Rama**, e del Ministro della Difesa dell'Albania, **Pirro Vengu**, ed è stato firmato da **Andrea Viero**, Senior Vice President Business Support Divisione Navi Militari di Fincantieri, e **Ardi Veliu**, CEO di Kayo.

L'MoU intende esplorare congiuntamente le opportunità per la realizzazione e gestione di infrastrutture navali e cantieristiche, la costruzione e manutenzione di unità navali, oltre all'implementazione di iniziative di formazione tecnica e professionale. L'obiettivo è creare un ecosistema industriale innovativo, sostenibile e ad alto valore aggiunto, in grado di supportare le esigenze del Paese nell'ambito della difesa navale e stimolare la crescita economica del territorio. [...].

VAI AL COMUNICATO

Trasporti: il ministro Salvini in visita al Porto di Monfalcone

8 aprile

Il vicepresidente del Consiglio e ministro delle Infrastrutture e dei Trasporti, Matteo Salvini, ha visitato oggi il Porto di Monfalcone, polo strategico del nord-est per il traffico internazionale.

L'incontro con il Segretario Generale dell'Autorità di Sistema Portuale del Mare Adriatico Orientale, Antonio Gurrieri, ha rappresentato un'occasione per verificare da vicino i concreti interventi di potenziamento infrastrutturale in corso, dalla moderna elettrificazione delle banchine all'ottimizzazione della connessione ferroviaria.

La visita di Salvini testimonia l'attenzione prioritaria del ministero delle Infrastrutture e dei Trasporti verso lo sviluppo e la competitività dei porti italiani.

Il Porto di Monfalcone, con la sua crescente importanza nel panorama logistico nazionale e l'avvio dello scalo crocieristico, incarna le potenzialità di crescita del settore.[...]

VAI AL COMUNICATO

Salvini alla presentazione di "Agorai Innovation Hub"

Trieste, 8 aprile

Il vicepresidente del Consiglio e ministro delle Infrastrutture e dei Trasporti, Matteo Salvini, ha partecipato oggi a Trieste alla presentazione di "Agorai Innovation Hub", il pionieristico centro di ricerca sull'Intelligenza Artificiale promosso da Generali in collaborazione con istituzioni pubbliche e private.
L'evento si è tenuto presso il Generali Convention Center, anticipando la futura sede del polo presso lo storico Palazzo Carciotti.

"Agorai Innovation Hub" si dedicherà all'esplorazione e allo sviluppo di soluzioni basate sull'AI in settori strategici quali salute e benessere, agricoltura rigenerativa e alimentazione, risparmio, investimento e, con un focus particolare, mobilità e trasporti. L'obiettivo è orientare l'innovazione tecnologica al servizio del progresso sociale e della sostenibilità.[...]

VAI AL COMUNICATO

Cybersecurity, Urso firma protocollo d'intesa Mimit-ACN per rafforzare tutela di imprese e PA

Roma, 7 aprile

Migliorare la capacità di sicurezza informatica del tessuto imprenditoriale, rafforzare la resilienza delle filiere produttive, rendendole più competitive nell'era digitale, e potenziare lo sviluppo delle competenze per aumentare la consapevolezza dei rischi cyber. Con questi obiettivi è stato firmato a Palazzo Piacentini, dal ministro delle Imprese e del Made in Italy, sen. Adolfo Urso, e dal direttore generale dell'Agenzia per la cybersicurezza nazionale, prefetto Bruno **Frattasi**, un **protocollo d'intesa** tra il Mimit e l'Agenzia per la cybersicurezza nazionale (ACN) per avviare una collaborazione strutturata e continuativa sugli **European Digital Innovation Hub**: strutture selezionate dalla Commissione europea, in collaborazione con gli Stati membri, con il compito di accompagnare la transizione digitale dell'industria – in particolare delle PMI – e della pubblica amministrazione.[...]

VAI AL COMUNICATO

Mimit: Urso firma decreto che istituisce il Comitato consultivo per imprese impact

Roma, 7 aprile

Il Ministro delle Imprese e del Made in Italy, Adolfo **Urso**, ha firmato il decreto che istituisce un Comitato consultivo e di supporto alle politiche governative per favorire lo sviluppo delle imprese che adottano modelli di business sostenibili e responsabili, le cosiddette **"imprese impact"**.

Il **Comitato** è istituito presso la direzione generale per la politica industriale, la riconversione e la crisi industriale, l'innovazione, le PMI e il Made in Italy del Mimit. Avrà il compito di fornire pareri e proposte in favore delle imprese impact, promuovere l'adozione di misure di sostegno, con particolare riferimento alla resilienza e alla transizione generazionale e favorire l'innovazione sociale e la cooperazione tra imprese, istituzioni, Università ed Enti del Terzo Settore, contribuendo agli obiettivi di sviluppo sostenibile.[...]

VAI AL COMUNICATO

FOCUS INTERNAZIONALE

Maritime Projects Among European Hydrogen Bank Auction Bids

11 April

The European Hydrogen Bank's second auction for renewable hydrogen production has attracted 61 bids from projects in 11 European Economic Area (EEA) countries, eight of which were submitted under the dedicated maritime topic by hydrogen producers with off-takers in the maritime sector.

The total grant support requested is more than €4.8 billion, four times the available budget of €1.2 billion provided by the Innovation Fund. All bids together account for a total electrolyser capacity of around 6.3 Gigawatts (GWe). Over ten years, these projects would produce more than 7.3 million tonnes of renewable hydrogen. Every year, this would cover 7% of the EU's REPowerEU ambition for domestic renewable hydrogen production in 2030.[...]

READ MORE

Dispersioni di pellet di plastica: Consiglio e Parlamento concordano nuove norme per ridurre l'inquinamento da microplastiche

Brussels, 8 aprile

Il Consiglio e il Parlamento europeo hanno raggiunto oggi un accordo provvisorio in merito a un regolamento sulla prevenzione delle dispersioni di pellet di plastica – le materie prime industriali usate per fabbricare prodotti di plastica – nell'ambiente. Le nuove norme aiuteranno a migliorare la manipolazione dei pellet di plastica in tutte le fasi della catena di approvvigionamento, sia sulla terra che nei mari.[...]

VAI AL COMUNICATO

Marine Environment Protection Committee 83rd session (MEPC 83), 7-11 April 2025

London, 7 April

The International Maritime Organization (IMO) opened a critical round of negotiations aimed at finalizing new binding regulations to steer international shipping towards net-zero emissions over the next 25 years.

Speaking at the opening of the 83rd session of the Marine Environment Protection Committee (MEPC 83) on Monday, 7 April, in London, IMO Secretary-General Arsenio Dominguez welcomed the progress made towards agreement on the draft IMO Net-Zero Framework, which will bolster maritime action on climate change.[...]

READ MORE

MTF releases safety guidance on transporting electric vehicles

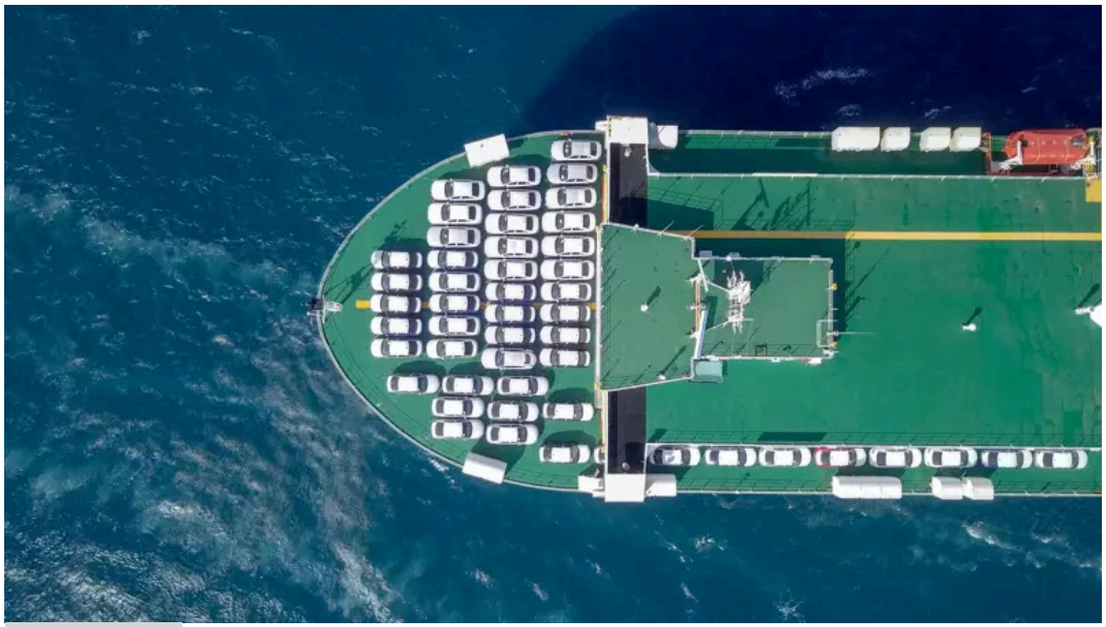

London, 7 April

As the maritime industry adapts to the increasing transportation of EVs, ensuring their safe carriage has become a critical concern, since EVs and the lithium-ion batteries powering these vehicles pose significant hazards, including:

- Thermal runaway – a self-sustaining reaction within battery cells that can lead to uncontrolled heating and intense fire
- Toxic gas emissions – hazardous gases released during EV battery fires pose serious risks to crew and ship safety
- Fire extinguishing challenges – traditional suppression systems may be ineffective, requiring specialised firefighting measures
- Stowage and handling risks – improper placement, damaged batteries or faulty charging procedures increase the likelihood of incidents.

Several stakeholders are calling for enhanced risk mitigation measures prior to acceptance onboard, including pre-loading inspections, thermal condition checks, adequate fire suppression capacity, and access to battery management system (BMS) data.[...]

READ MORE

SOCIETÀ DI SERVIZI DI CONFITARMA

forMare
Polo Nazionale per lo Shipping
Società di Servizi di Confitarma

LE NOTIZIE DALLA FEDERAZIONE DEL MARE

FEDERAZIONE DEL mare
FEDERAZIONE DEL SISTEMA MARITTIMO ITALIANO

LEGGI L'ULTIMO FLASH

CONFITARMA ADERISCE A

CONFINDUSTRIA

FEDERAZIONE DEL mare
FEDERAZIONE DEL SISTEMA MARITTIMO ITALIANO

ISTITUTO ITALIANO DI NAVIGAZIONE

ECSA
European Community Shipowners' Associations

International Chamber of Shipping
Shaping the Future of Shipping

INTERTANKO

INTERCARGO
INTERNATIONAL ASSOCIATION OF DRY CARGO SHIPOWNERS

IMEC

BIMCO

COLLABORA CON

International Labour Organization

IMO INTERNATIONAL MARITIME ORGANIZATION

© 2023 Confitarma

roberta.busatto@confitarma.it
Piazza SS. Apostoli, n.66, 00187 Roma